

PROJETO DE DEMOLIÇÃO

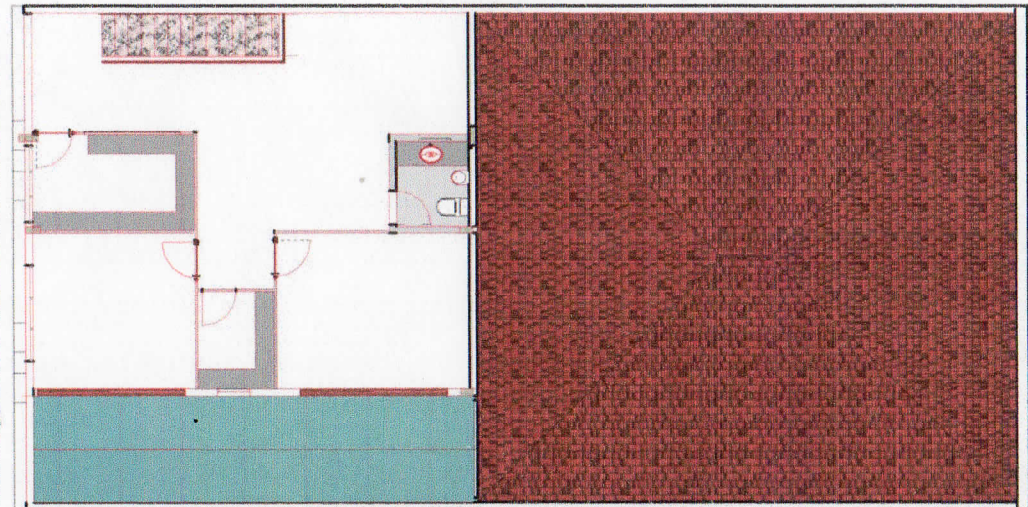

PROJETO DE CONSTRUÇÃO - SUPERIOR

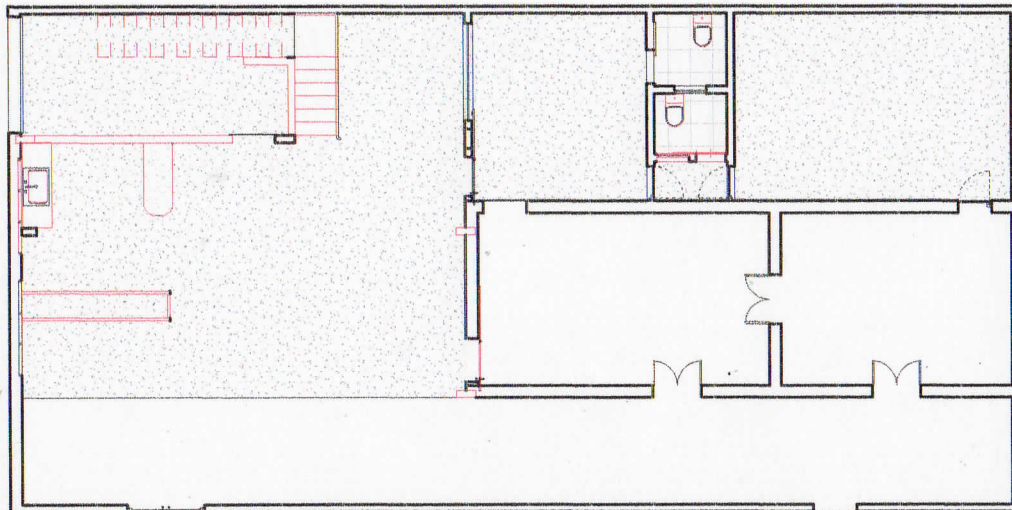

PROJETO DE CONSTRUÇÃO - TERREO

José Ribeiro da Silva
 Engenheiro Civil
 CREA: 2718596880SE

TÍTULO: PROJETO ARQUITETÔNICO		 J. Ribeiro ENGENHARIA (79)99979-2749
PROPRIETÁRIO: CÂMARA MUNICIPAL DE VEREADORES		
DESCRIÇÃO DOS SERVIÇOS: ADEQUAÇÃO E AMPLIAÇÃO DE ÁREA NA CÂMARA MUNICIPAL DE VEREADORES DE POÇO VERDE - SE		
PROJETO: PROJETOS DE REFORMA		01/05
ÁREA DA INTERVENÇÃO: 261,38m²	DATA: JUL/2023	

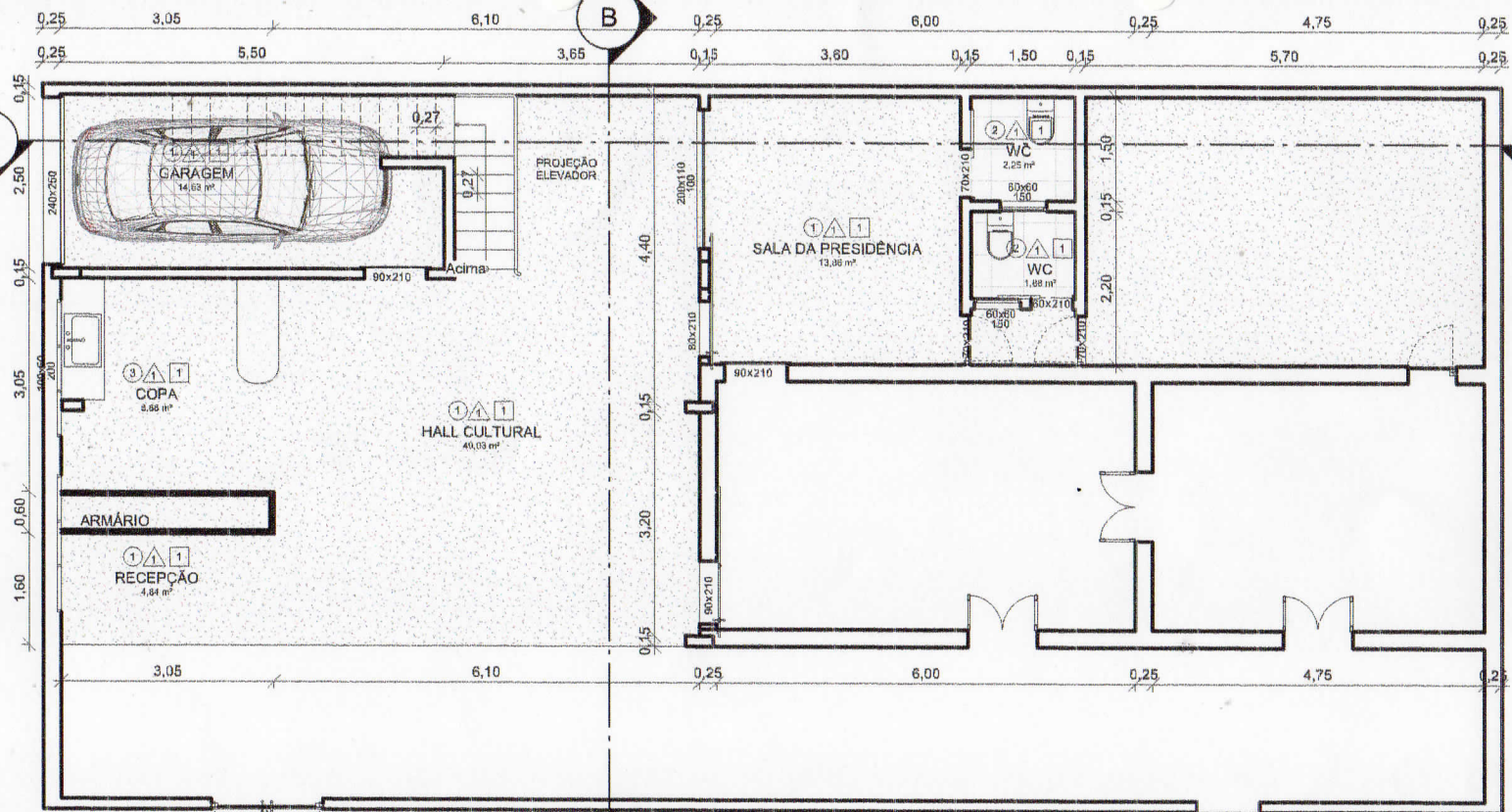

José Ribeiro da Silva
 Engenheiro Civil
 CREA: 2718596880SE

PLANTA BAIXA TÉRREO

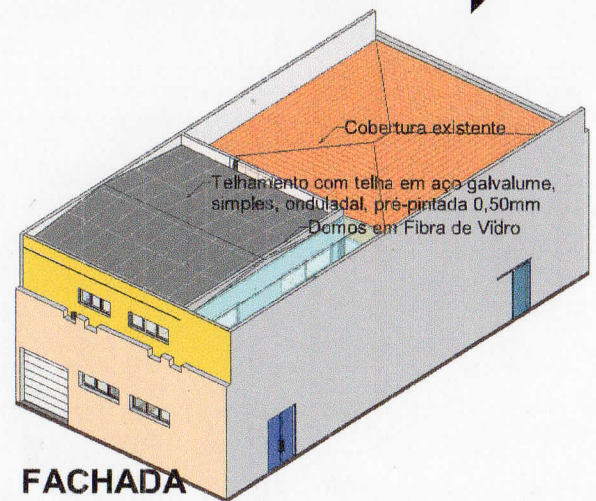

TÍTULO: PROJETO ARQUITETÔNICO		 J. Ribeiro ENGENHARIA (79)99979-2749
PROPRIETÁRIO: CÂMARA MUNICIPAL DE VEREADORES		
DESCRIÇÃO DOS SERVIÇOS: ADEQUAÇÃO E AMPLIAÇÃO DE ÁREA NA CÂMARA MUNICIPAL DE VEREADORES DE POÇO VERDE - SE		
PROJETO: PLANTA BAIXA TÉRREO e FACHADA		02/05
ÁREA DA INTERVENÇÃO: 261,38m²	DATA: JUL/2023	

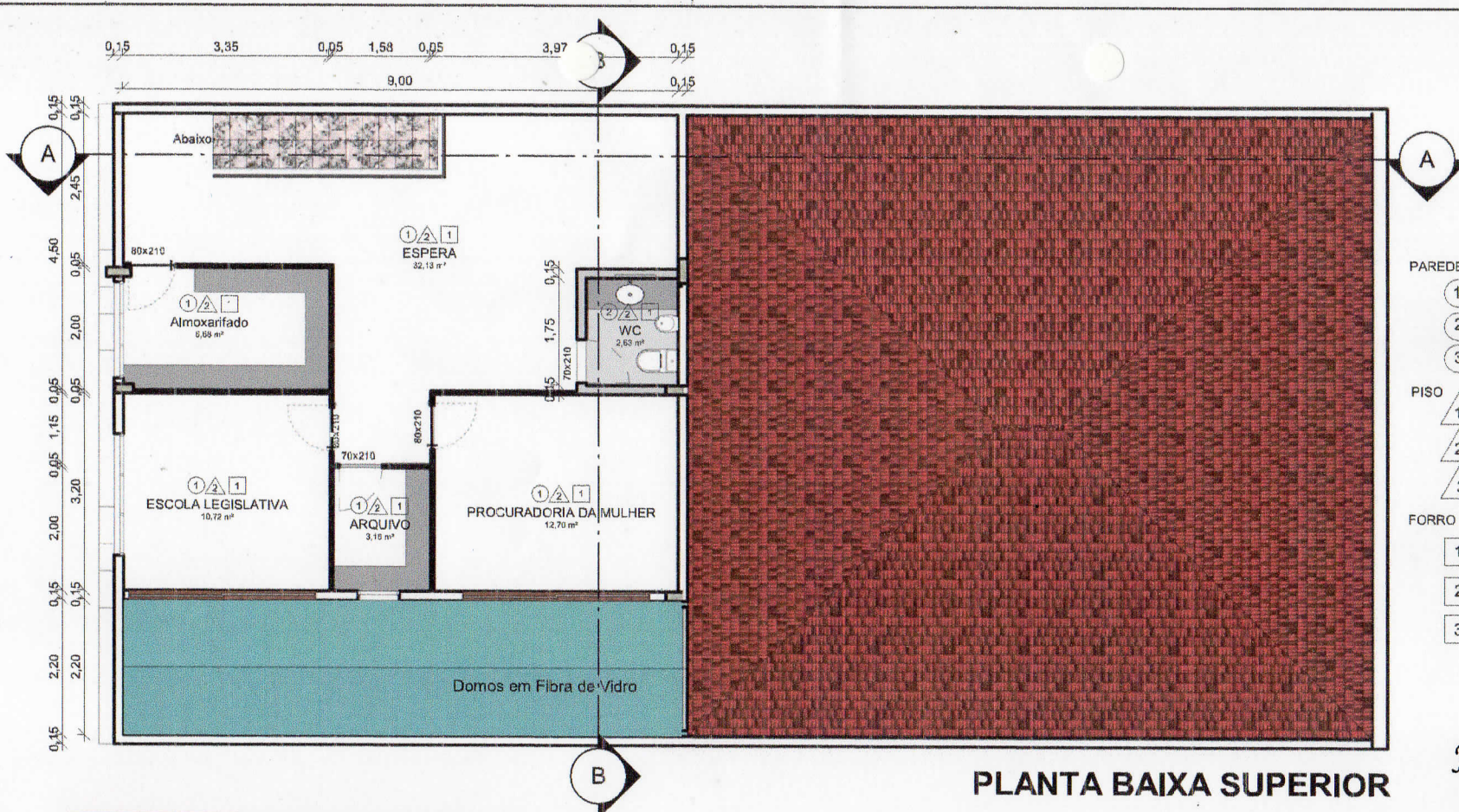

- PAREDE**
- 1 PINTURA ACRILICA
 - 2 REVESTIMENTO CERAMICO ATÉ O TETO
 - 3 REVESTIMENTO CERÂMICO 1,60h
- PISO**
- 1 PISO ALTA RESISTENCIA 12mm
 - 2 REVESTIMENTO CERAMICO
 - 3 CONCRETO DESEMPOLADO
- FORRO**
- 1 GESSO
 - 2 PVC
 - 3 TELHADO APARENTE

José Ribeiro da Silva
 Engenheiro Civil
 CREA: 2718596880SE

PLANTA BAIXA SUPERIOR

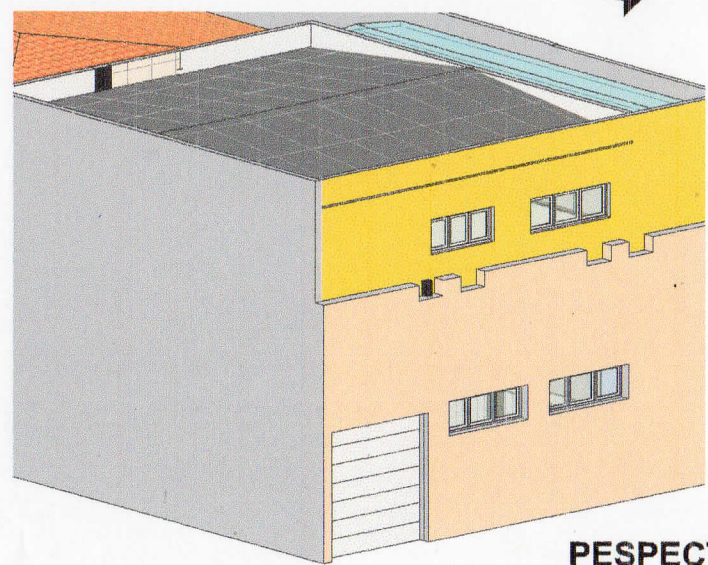

PESPECTIVA

TÍTULO: PROJETO ARQUITETÔNICO		 Ribeiro ENGENHARIA (79)99979-2749
PROPRIETÁRIO: CÂMARA MUNICIPAL DE VEREADORES		
DESCRIÇÃO DOS SERVIÇOS: ADEQUAÇÃO E AMPLIAÇÃO DE ÁREA NA CÂMARA MUNICIPAL DE VEREADORES DE POÇO VERDE - SE		
PROJETO: PLANTA BAIXA SUPERIO E PESPECTIVA		03/05
ÁREA DA INTERVENÇÃO: 261,38m²	DATA: JUL/2023	

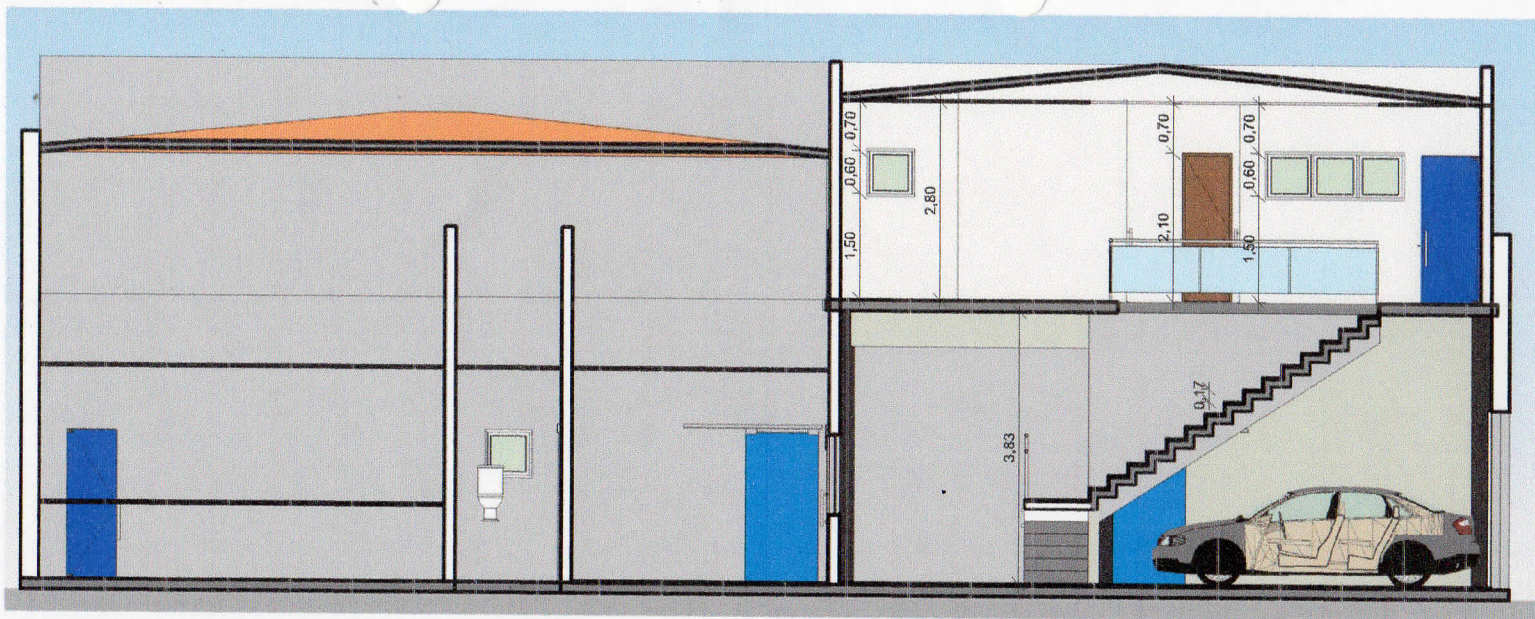

CORTE A - A

José Ribeiro da Silva
 Engenheiro Civil
 CREA: 2718596880SE

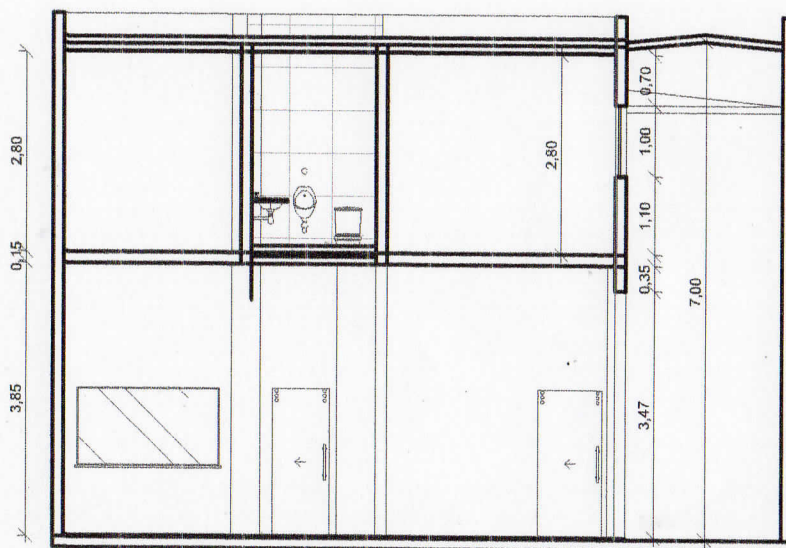

CORTE B - B

TÍTULO: PROJETO ARQUITETÔNICO		 J. Ribeiro ENGENHARIA (79)99979-2749
PROPRIETÁRIO: CÂMARA MUNICIPAL DE VEREADORES		
DESCRIÇÃO DOS SERVIÇOS: ADEQUAÇÃO E AMPLIAÇÃO DE ÁREA NA CÂMARA MUNICIPAL DE VEREADORES DE POÇO VERDE - SE		
PROJETO: CORTES A - A e B - B		04/05
ÁREA DA INTERVENÇÃO: 261,38m ²	DATA: JUL/2023	

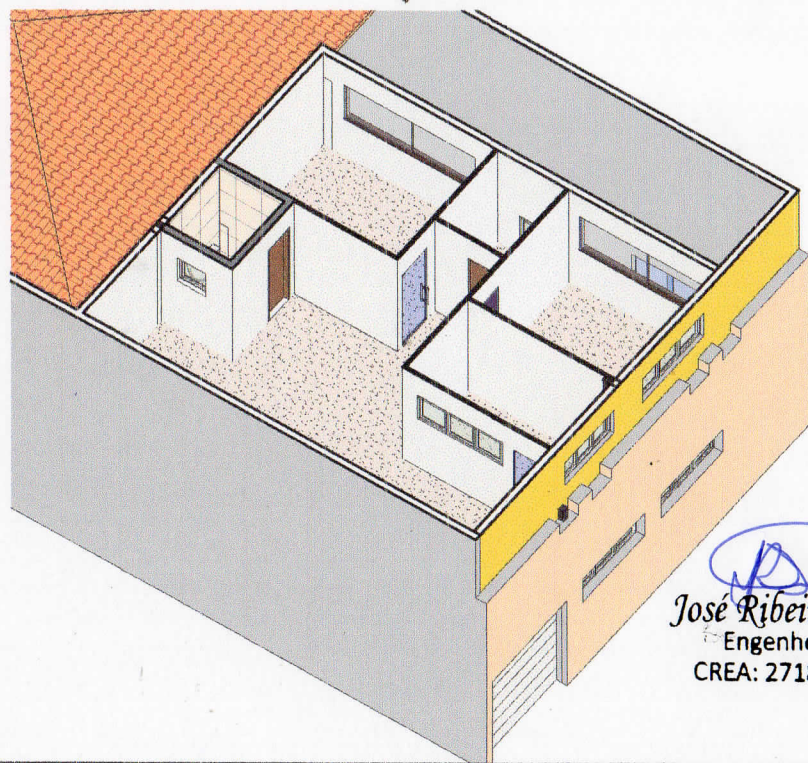
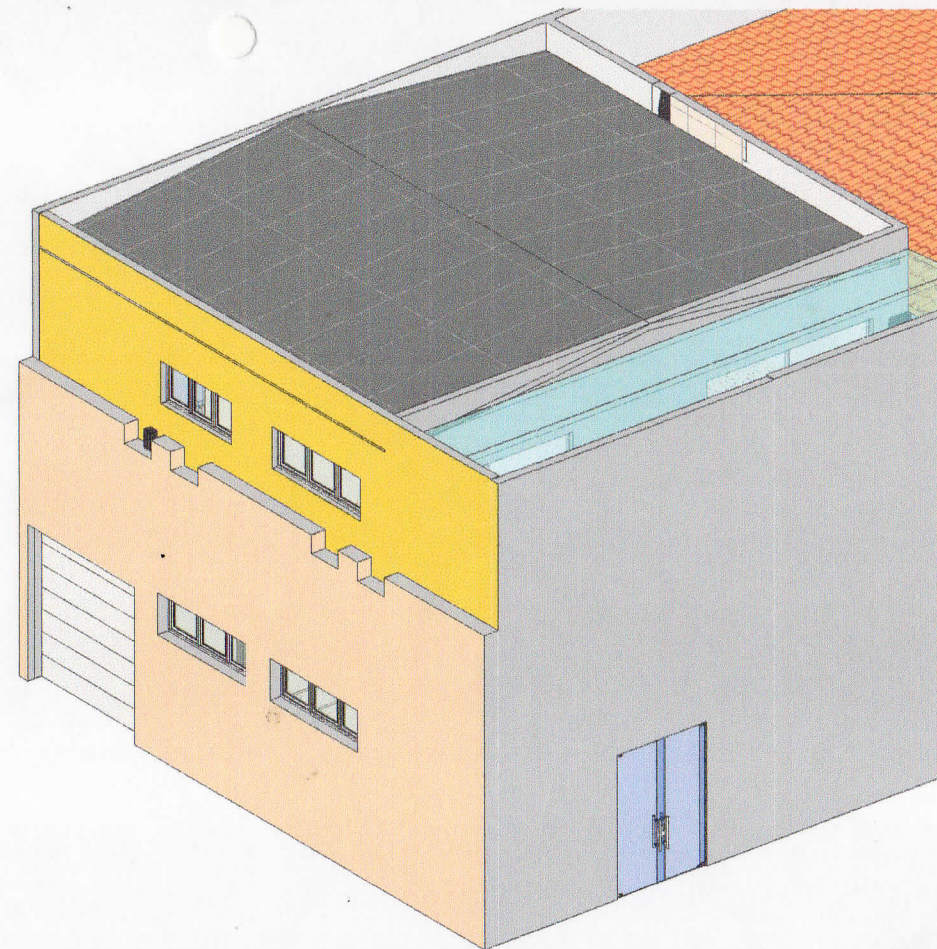
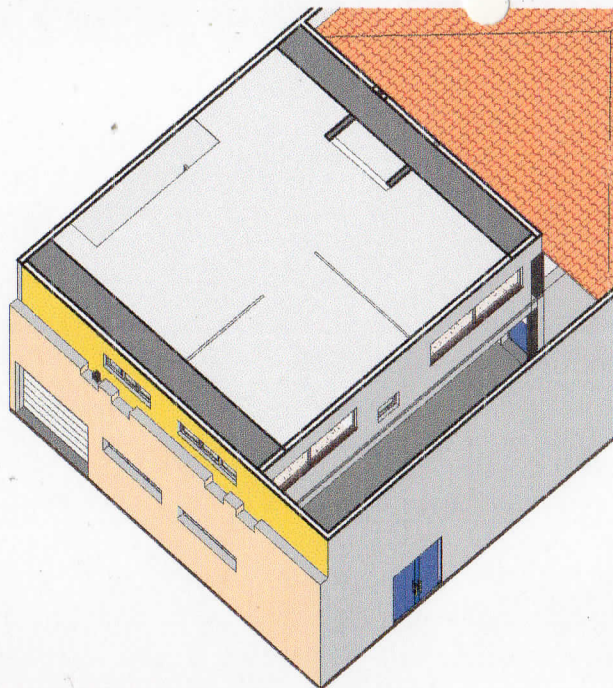

José Ribeiro da Silva
 Engenheiro Civil
 CREA: 2718596880SE

TÍTULO:		PROJETO ARQUITETÔNICO		 J. Ribeiro ENGENHARIA (79)99979-2749
PROPRIETÁRIO:		CÂMARA MUNICIPAL DE VEREADORES		
DESCRIÇÃO DOS SERVIÇOS:				
ADEQUAÇÃO E AMPLIAÇÃO DE ÁREA NA CÂMARA MUNICIPAL DE VEREADORES DE POÇO VERDE - SE				
PROJETO:		PESPECTIVAS		05/05
ÁREA DA INTERVENÇÃO:	DATA:	ESCALA:		
261,38m ²	JUL/2023	1 : 75		